

Implantación de la Red Natura 2000 en Andalucía

Seminario técnico



INTRODUCCIÓN GENERAL A LA RED NATURA 2000



Unión Europea

Fondo Europeo Agrícola
de Desarrollo Rural





RED NATURA 2000



CONSEJERÍA DE MEDIO AMBIENTE Y ORDENACIÓN DEL TERRITORIO

NORMATIVA NACIONAL – LEY 4/1989

Clasifica los espacios naturales:

Parques

Reservas Naturales

Monumentos Naturales

Paisajes Protegidos



DEROGADA

Ley 42/2007

NORMATIVA AUTONÓMICA – LEY 2/1989

Amplía la clasificación con:

Parajes Naturales

Parques Periurbanos

Reservas Naturales Concertadas

Zonas de Importancia Comunitaria (ZIC)



EN VIGOR

La Directiva Hábitats es el punto de partida para el nacimiento de la Red Natura 2000 proporcionando los instrumentos administrativos y jurídicos necesarios para regular el desarrollo de la red.



Directiva Hábitats - Red Natura 2000

Ley 42/2007, Patrimonio Natural y Biodiversidad

Anexo I. Hábitats de Interés Comunitario



1110 Bancos de arena cubiertos permanentemente por agua marina, poco profunda

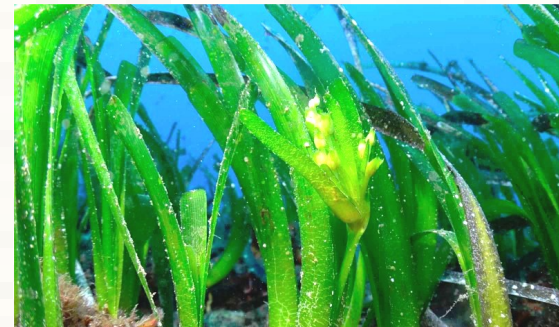

1120* Praderas de *Posidonia*



8210 Pendientes rocosas calcícolas con vegetación casmofítica



6220* Zonas subestépicas de gramíneas y anuales del *Thero-Brachypodietea*

Directiva Hábitats - Red Natura 2000
Ley 42/2007, Patrimonio Natural y Biodiversidad

Anexo II. Especies de Interés Comunitario



Apteromantis aptera



Testudo graeca



Viola paradoxa Lowe.

Anexo III. Criterios de selección de los lugares que pueden clasificarse como LIC y EIC

- Grado de representatividad del HIC....
- Superficie del Lugar con presencia del HIC....
- Estructura y función....
- Tamaño y densidad de la EIC....
- Conservación del hábitat donde vive la EIC....
- Aislamiento....
- Evaluación global del valor del lugar....
- Contribución del lugar: estado de conservación del HIC y de la EIC....

Directiva Hábitats - Red Natura 2000

Ley 42/2007, Patrimonio Natural y Biodiversidad

Anexo III. Criterios de selección de los lugares que pueden clasificarse como LIC y EIC (cont.)

Categoría	Descripción	% referencia Cuantitativo
1	Hábitats muy raro	100
2	Hábitats muy raro y prioritario	80
3	Hábitats no raro y prioritario	50
4	Hábitats raro y no prioritario	50
5	Hábitats no raro y no prioritario	10

**INFORMACIÓN
PÚBLICA**

**ANDALUCÍA
propone lista LIC**

- Formulario Normalizado de Datos
- Mapa Lugar 1:100.000

LIC "Sierra de Arana" (ES6140006)

**COMISIÓN EUROPEA
Aprueba LIC
Lista Inicial (año 2006)**

DIRECTIVA AVES
79/409/CEE (derogada)
2009/147/CE

ANDALUCÍA
DECLARA ZEPAs
(Zona de Especial
Protección
para las Aves)

ANDALUCÍA
63 ZEPAs

DIRECTIVA
HÁBITATS

RED NATURA 2000

LIC
ZEPAs
-

ANDALUCÍA

≈ 75 HÁBITAT IC

≈ 95 ESPECIES IC

Inventario Nacional de Hábitats
Cartografía (Ministerio)

Cartografía de Especies Silvestres
(CMAOT)

LUGAR DE IMPORTANCIA COMUNITARIA
(189 LIC)

RED NATURA 2000

LIC

-

-

ENP

Parques Nacionales
Parques Naturales
Parajes Naturales

...

Todos ellos son
también LIC/ZEPA

(excepto PN Montes de Málaga,
RN Laguna del Chinche, RN
Lagunas de Archidona y PJN
Desembocadura del
Guadalhorce)

20% territorio

Andalucía

+

LIC/ZEPA
fuera de
ENP

=

RED
NATURA
2000

30% territorio
Andalucía

ANDALUCÍA

LIC se declara ZEC y se aprueba su Plan de Gestión

Red Natura 2000

LIC
ZEPA
ZEC

LIC: 49, aún por declarar ZEC, en tramitación

ZEPA: 63

ZEC: 140

Objetivo Red Natura 2000

Mantener o restablecer en un estado de conservación favorable los HIC y/o las EIC existentes en las ZEC y que motivaron la designación LIC

RED NATURA 2000 EN ANDALUCÍA



Red Natura 2000 en Andalucía
 (8ª lista actualizada)

63 ZEPAs
 Superficie: 1,65 mills. de ha.

189 LIC
 Superficie: 2,58 mills. de ha.

La superficie de los espacios de la Red Natura 2000 en Andalucía, teniendo en cuenta el solapamiento entre los LIC y ZEPAs es de aprox. 2,7 millones de ha. Supone aproximadamente el 30% del territorio andaluz

RED NATURA 2000 EN ANDALUCÍA



Red Natura 2000 en Andalucía
(8ª lista actualizada)

63 ZEPAs
Superficie: 1,65 mills. de ha.

189 LIC
Superficie: 2,58 mills. de ha.

Regional Protection Figures (Law 2/89)	National Protection Figures (Law 4/89)	International Protection Figures
Yellow: Natural Place	Green: National Park	World: Biosphere Reserve, Ramsar Wetland, World Heritage
Pink: Coordinated Natural Reserve	Blue: National Park	European / Mediterranean: SPA (91/409/EEC), SPAMI
Black dot: Perimeter Park	Red: National Reserve	European Diplomas of Protected Areas
	Light Green: Protected Landscape	
	Black circle: Natural Monument	
		Grey: SCIP not included nowadays in RENPA

La superficie de los espacios de la Red Natura 2000 en Andalucía, teniendo en cuenta el solapamiento entre los LIC y ZEPAs es de aprox. 2,7 millones de ha. Supone aproximadamente el 30% del territorio andaluz

CONSEJERÍA DE MEDIO AMBIENTE Y ORDENACIÓN DEL TERRITORIO



JUNTA DE ANDALUCÍA



Unión Europea

Fondo Europeo Agrícola
de Desarrollo Rural

